Г76 2/36
208 зас.

№17
Г76 2/36
Г76 3
Гос. ... Б-ка
20315
13/IX.1936

208 ЗАСѢДАНІЕ

ИМПЕРАТОРСКАГО

ОДЕССКАГО ОБЩЕСТВА ИСТОРІИ и ДРЕВНОСТЕЙ

28-го Ноября 1882 года.

Присутствовали: Вице-Президентъ Н. Н. Мурзакевичъ, Секретарь В. Н. Юргевичъ, Дѣйствительные Члены: Неофитъ Епископъ Елисаветградскій, І. Г. Михневичь, протоіерей С. Серафимовъ, В. Р. Вассаль, Ф. О. Моранди, А. Лебединцевъ, П. О. Юрченко А. М. Ямковскій.

СЛУШАЛИ:

I. Отчетъ о состояніи и дѣйствіяхъ Общества съ 14-го Ноября 1882 года. Опредѣлили: Отчетъ напечатать въ опредѣленномъ количествѣ, чрезъ посредство г. Министра Народнаго Просвѣщенія поднесть Августѣйшему Покровителю Общества Его Величеству ГОСУДАРЮ ИМПЕРАТОРУ, Почетнымъ Членамъ Ихъ Императорскимъ Высочествамъ Великимъ Князьямъ Константину Николаевичу, Николаю Николаевичу и Михаилу Николаевичу, прочимъ Почетнымъ и Дѣйствительнымъ Членамъ.

II. a) Воспоминаніе о усопшемъ Митрополитѣ Московскомъ Макаріѣ, почетномъ Членѣ Общества; Д. Ч. О. С. Серафимова,

b) Викарный Епископъ Ѳеодоссійскій и Маріупольскій Мойсей Гумилевскій, умершій въ Эски-Крыму 14 Октября 1792 года; Ч. О. Мурзакевича,

c) Выписку изъ письма, писаннаго изъ Бендеръ отъ

11/22 Ноября 1789 года Ч. О. Мурзакевичъ. Опр. статьи передать въ издательный комитетъ.

III. Отношеніе Коммисіи Императорскаго Новороссійскаго Университета по устройству Высочайше разрѣшеннаго 17 предварительнаго Археологическаго съѣзда въ Москвѣ, отъ 20 Ноября № 51 съ просьбою прислать кого либо изъ его Членовъ для принятія участія въ занятіяхъ предварительнаго Съѣзда. Опр. проситъ г. Вице-Президента отправится въ Москву для предположеннаго дѣла; на проѣздъ же въ Москву и по надобностямъ Общества въ С.-Петербургъ, ассигновать триста рублей.

IV. Письмо г. Директора Московскаго публичнаго и Румянцевскаго Музеевъ Б. А. Дашкова отъ 7 Ноября № 664 съ изъявленіемъ благодарности за избраніе въ Почетные Члены.

V. Его же отъ 19 Октября № 643, съ просьбою о доставленіи фотографической карточки съ находящагося въ Музеѣ Общества портрета Дюка де-Ришелье, для Московскаго Музея. Опр. исполнить желаніе его высокопревосходительства.

VI. Письмо Директора Императорской С.-Петербургской библіотеки отъ 5 Ноября № 758 съ просьбою доставитъ въ публичную библіотеку хранящіеся въ Обществѣ ярлыки Крымскихъ хановъ, для сниманія и перевода оныхъ доцентомъ С.-Петербургскаго Университета В. Д. Смирновымъ, занимающимся исторіею Крыма. Опр. десять восточныхъ ярлыковъ препроводитъ г. Директору.

VII. Письмо Николаевскаго городскаго Головы отъ 26-го Октября № 470 съ просьбою сообщитъ свѣдѣніе о построеніи Преображенской церкви Херсонской губерніи и уѣзда въ селѣ Кисляковкѣ. Опр. увѣдомить, что точнаго свѣдѣнія въ актахъ не имѣется, но по указанію Д. Ч. протоіерея А. Лебединцева, по Клировой вѣдомости о Преображенской церкви значится, что она въ 1806 году по вѣтхости была упразднена, а въ 1810 г. возобновлена усердіемъ прихожанъ и помѣщицы Спасской.

VIII. Отношеніе Александрійскаго Херсонск. губерніи полицейскаго управленія отъ 12 Ноября № 1830, съ препровожденіемъ семи пятикопѣечниковъ (изъ числа 278, найденнаго поселяниномъ) времени Императрицы Екатерины II. Опр. изъ числа 5 доставленныхъ пятикопѣечниковъ съ буквами Е. М. возвратить, за остальные два съ буквами Т. М. т. е. Таврическаго монетнаго двора (въ Ѳеодосіи) отправить нашедшему три рубля чрезъ помянутое Управленіе.

IX. Г. Секретаремъ предъявлены доставленные Обществу:

A) Книги: Кавказской археологической Коммисіи,—Псковскаго археологическаго Общества—a) его уставъ, b) описаніе древностей Псковской губерніи, Н. Годовикова, Псковъ 1880. c) Дневникъ послѣдняго похода Стефана Баторія на Россію (Осада Пскова). П. 1882, d) лѣтописное разъясненіе о владычныхъ палатахъ въ Псковѣ. П. 1881. e) Воспоминаніе объ осадѣ Пскова въ 1581 году П. 1881. Императорской Археологической Коммисіи—Отчетъ за 18 годъ. Московскаго общества древней письменности.— Государственное хранилище въ теремахъ Московскаго Кремлевскаго дворца, М. 1882. Д. Ч. Викторова—Стефанитъ и Ихнилатъ. М. 1881. А. С. Клеванова.—Повѣсть о славномъ царствованіи Государя Императора Александра II. Кіевъ 1882.

Б) Вещи—золотая медаль на кончину Императора Александра II 1-го Марта 1880 года отъ Почетнаго Члена графа Александра Григорьевича Строгонова.

В) Деньги—отъ ДД. ЧЧ. Накко взноса 5 руб. Лавровскаго 10 руб. Опр. Деньги пятнадцать рублей записать (и записаны) приходами. Приносителямъ книгъ и медали изъявить искренную благодарность.

X. Предложенные въ Дѣйствительные Члены—Директоръ Московской Оружейной Палаты А. А. Талызинъ, преподаватели Н. М. Петровъ, Э. В. Барсовъ и Ѳ. Г. Лебединцевъ баллотированы и избраны единогласно. Опр. избранымъ препроводить дипломы.

XI. Вице-Президентъ, секретарь и Д. Ч. Михневичъ предложили къ избранію въ Дѣйствительные Члены директора Одесской главной конторы русск. общества и торговли г. вице-адмирала Николая Матвеевича Чихачева, оказывающаго обществу полезное содѣйствіе; въ сотрудники—учителя Одесской духовной Семинаріи Александра Васильевича Никотскаго. Опр. предложенныхъ баллотировать въ слѣдующемъ засѣданіи.

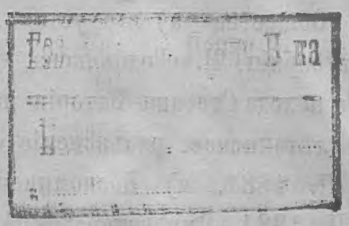

ОДЕССА
Дозв. цензурою: 14-го Декабря 1882 г. Тип. А. Шульце, Ланжер. ул., д. Карузо № 36.